



JÖNKÖPING UNIVERSITY



## Konfigurering av Multifaktorsautentisering (MFA)

### Konfigurera MFA

För att sätta upp MFA första gången behöver du sitta vid en dator och ha en mobil till hands.

- Gå till <https://www.office.com/> i din webbläsare  
Logga in med dina inloggningsuppgifter till JU.

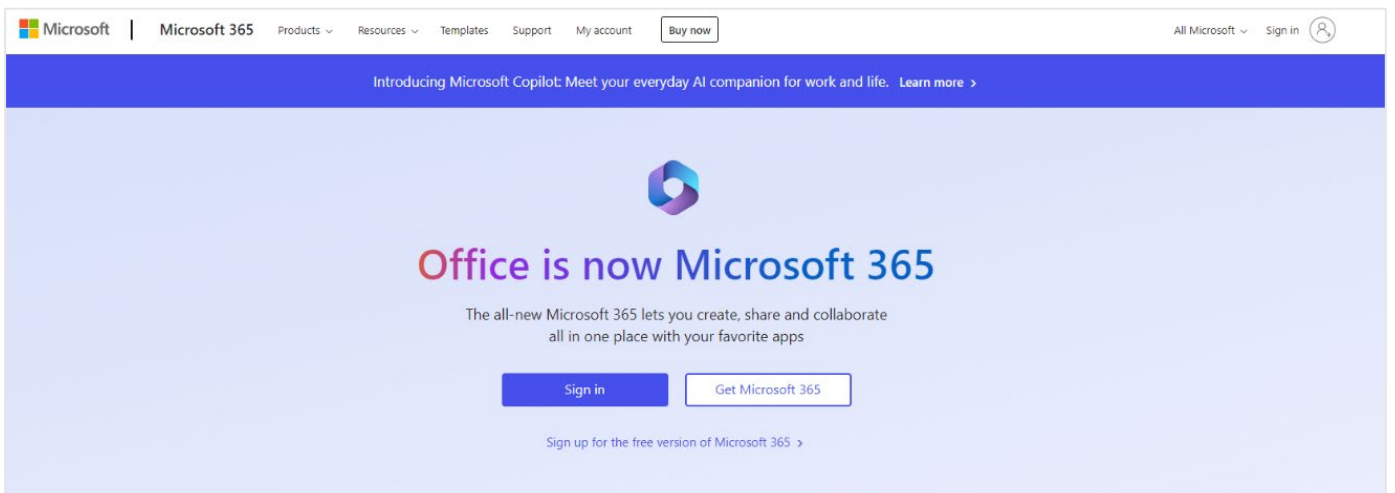



## JÖNKÖPING UNIVERSITY

- Ange din mailadress till JU.

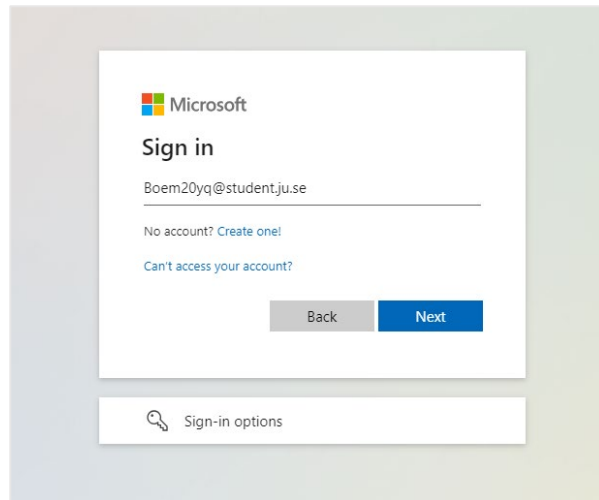

A screenshot of a Microsoft sign-in page. At the top left is the Microsoft logo. Below it, the text "Sign in" is displayed. The email address "Boem20yq@student.ju.se" is entered in a text field. Below the field are two links: "No account? Create one!" and "Can't access your account?". At the bottom of the form are two buttons: "Back" (grey) and "Next" (blue). Below the main form is a "Sign-in options" section with a magnifying glass icon.

- Och sedan ditt lösenord

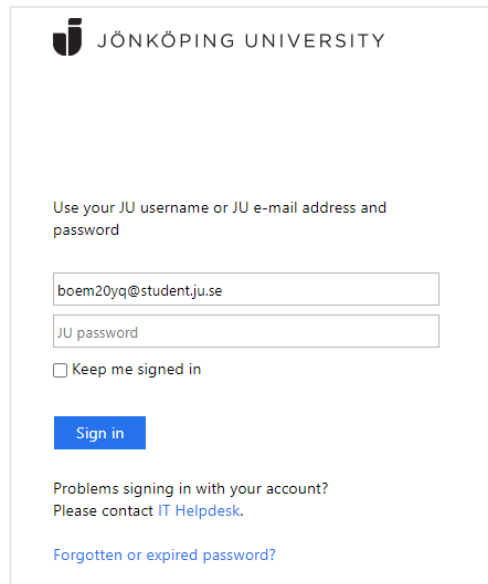

A screenshot of the Jönköping University sign-in page. At the top left is the JU logo and the text "JÖNKÖPING UNIVERSITY". Below this is the instruction "Use your JU username or JU e-mail address and password". There are two text input fields: the first contains "boem20yq@student.ju.se" and the second is labeled "JU password". Below the fields is a checkbox labeled "Keep me signed in". A blue "Sign in" button is positioned below the checkbox. At the bottom, there is a link "Problems signing in with your account? Please contact IT Helpdesk." and another link "Forgotten or expired password?".

- Nästa sida kommer visa "Mer Information krävs"  
Klicka vidare på Nästa

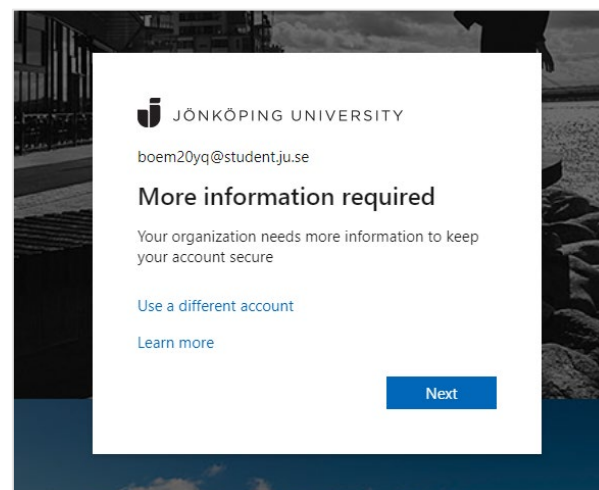

A screenshot of a "More information required" page. At the top left is the JU logo and the text "JÖNKÖPING UNIVERSITY". Below this is the email address "boem20yq@student.ju.se". The main heading is "More information required". Below it is the text "Your organization needs more information to keep your account secure". There are two links: "Use a different account" and "Learn more". A blue "Next" button is located at the bottom right of the page.



## Nu är det dags att installera Microsoft Authenticator på din telefon

- Innan du fortsätter så måste du hämta hem appen **Microsoft Authenticator** på din telefon. Installera från **AppStore** på en Apple-enhet och från **Google Play** på en Android-enhet.

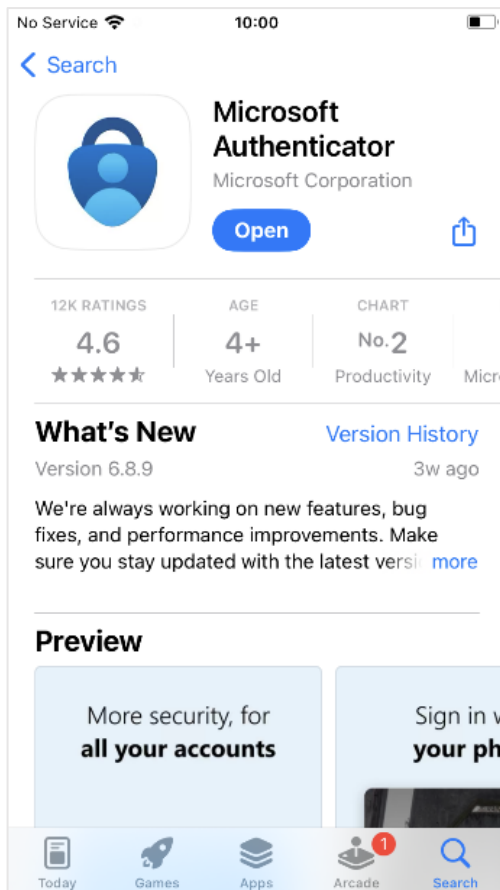

iOS

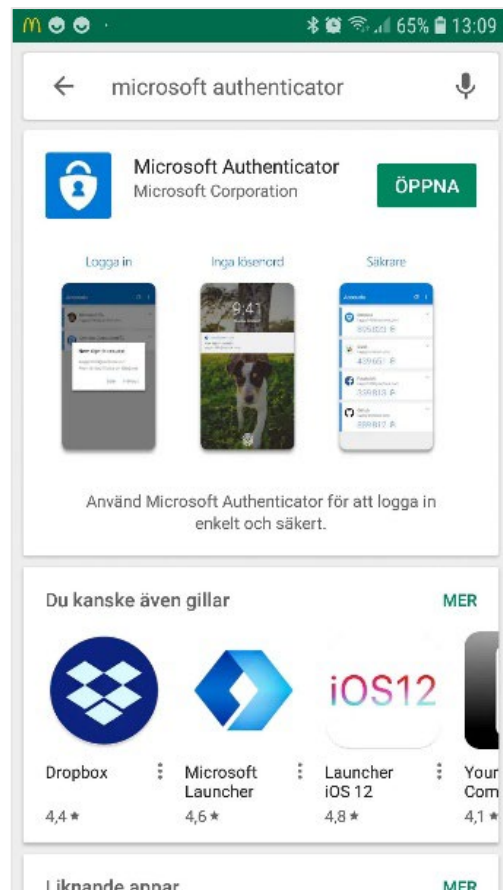

Android



JÖNKÖPING UNIVERSITY

- När appen är installerad på den telefon som du vill använda för inloggningen, välj **Nästa** följt av **Nästa** igen på dialogrutan "Konfigurera ditt konto".

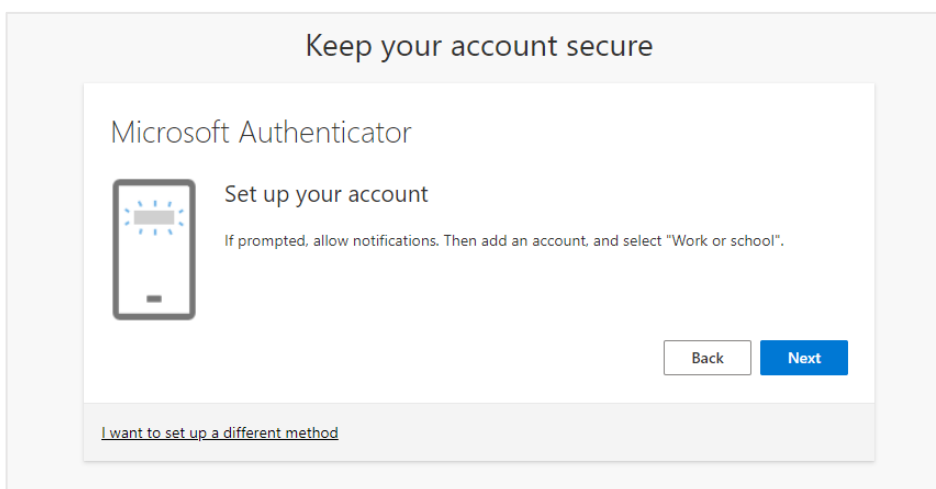
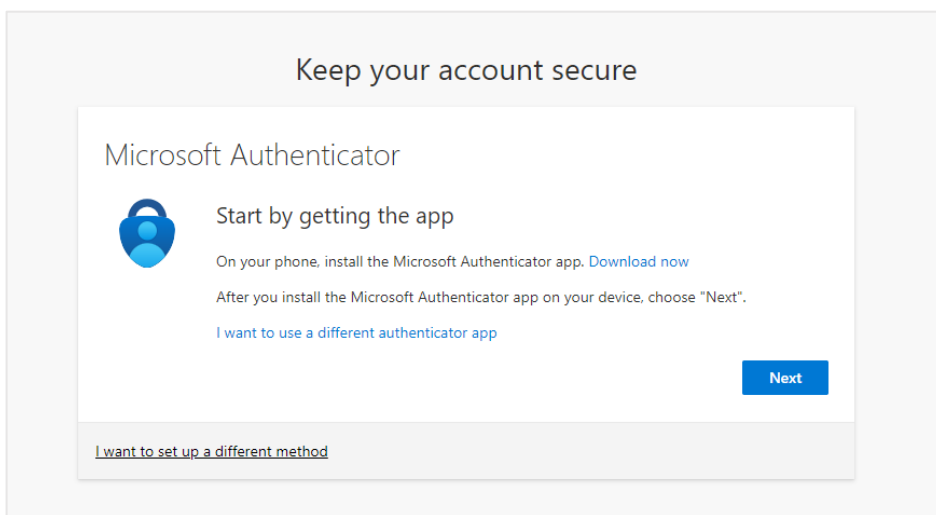



## JÖNKÖPING UNIVERSITY

- Öppna **Microsoft Authenticator** på mobilen. Välj **Lägg till konto** (eller klicka på **plustecknet**) följt av **Arbets- eller skolkonto**. Scanna in QR-koden i webbläsaren. **(Glöm inte att tillåta Notiser på telefonen om det önskas)**

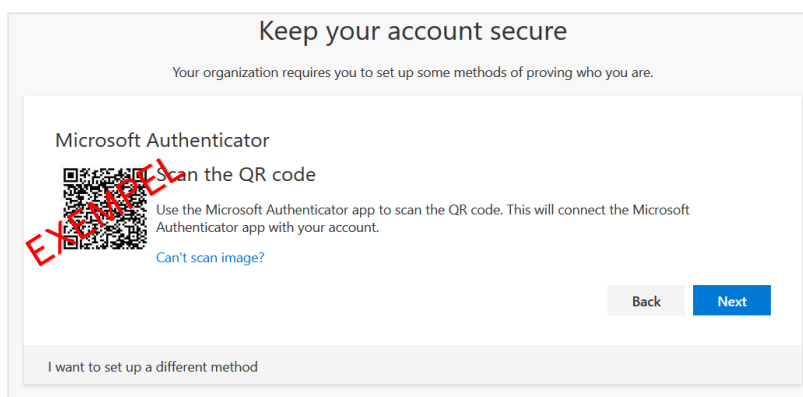
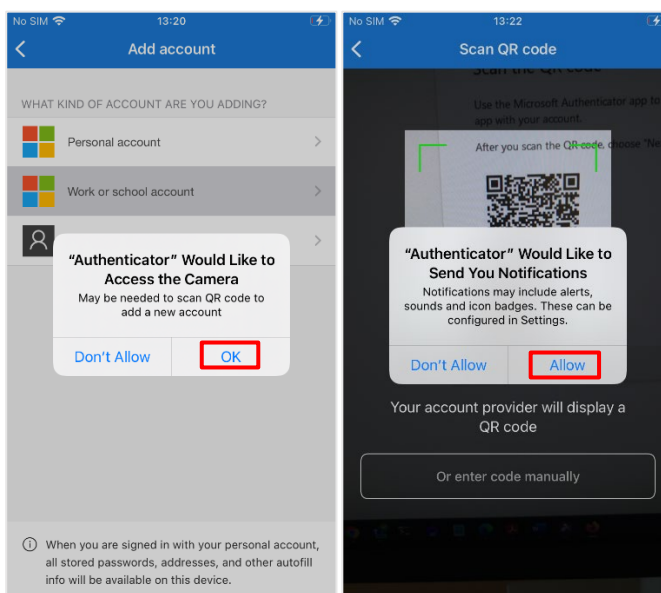
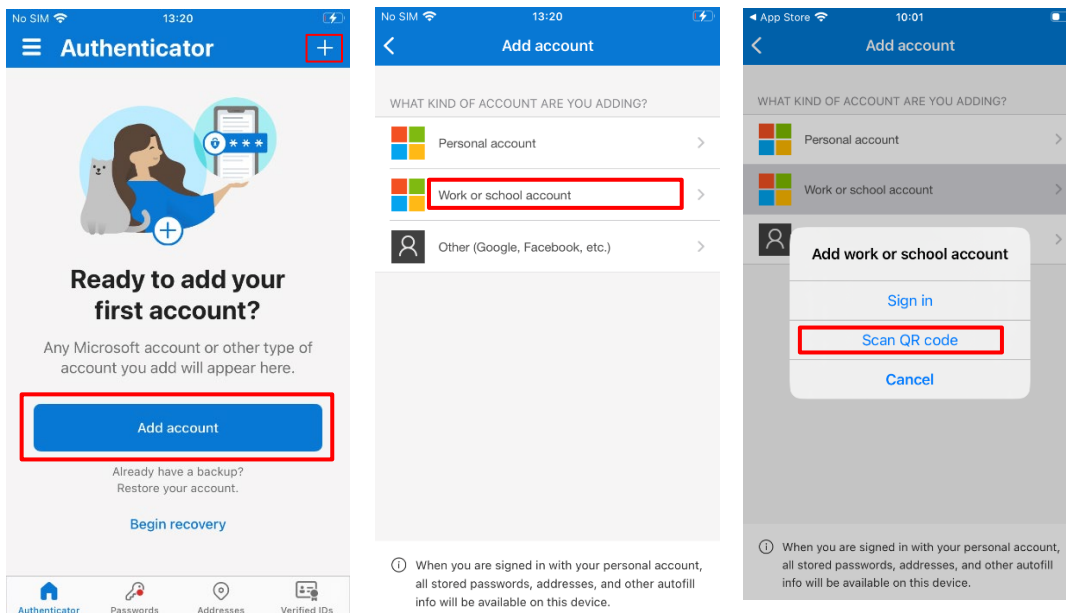



- När QR-koden är inskannad så ska kontot komma upp i Microsoft Authenticator enligt nedan. Välj **Nästa** i webbläsaren för att testa bekräftelsen. Slå in numret i Authenticator-appen som visas i webbläsaren.

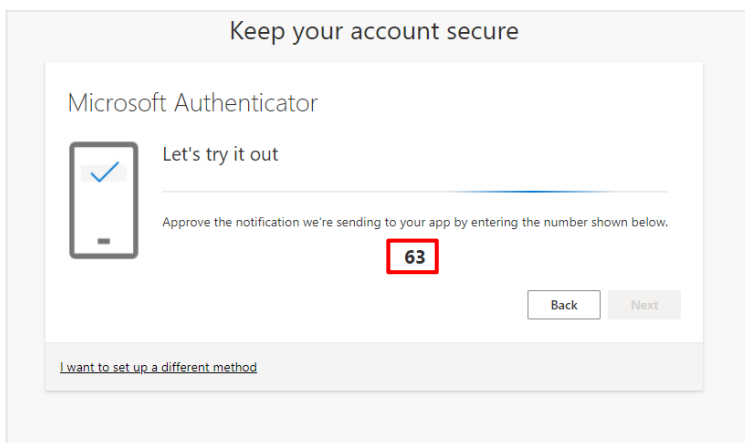
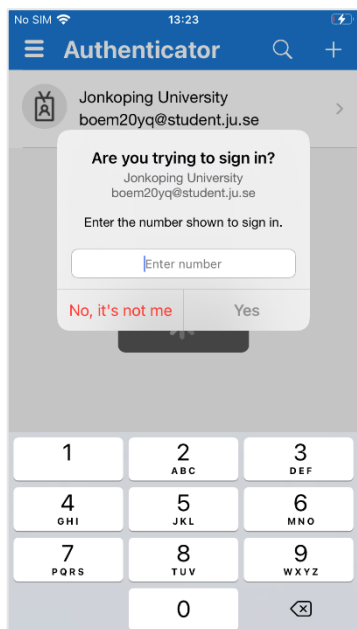

- Klicka vidare på **Nästa**.

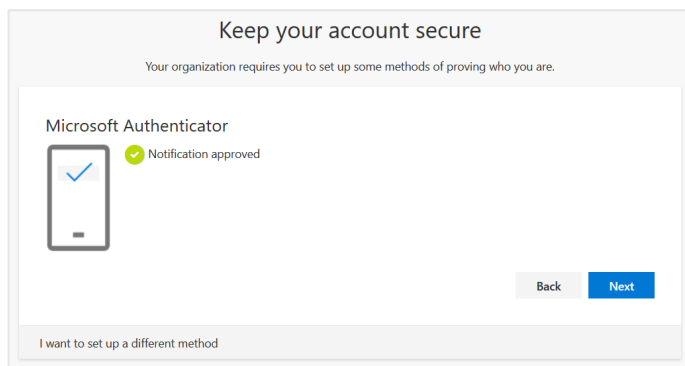

- När allt är klart visas nedanstående och efter en bekräftelse med **Klar** så är MFA färdig att användas.

